2025/27

Gastgeberverzeichnis

mit Gastronomieauswahl

SCHÖNebeck Salzstadt Elbe

Kurort • Leben am Fluss

Salzstadt SCHÖNebeck Elbe
Kurort • Leben am Fluss

Schönebeck. Es erwartet Sie hier eine faszinierende Zeitreise, eingebettet in eine reizvolle Naturlandschaft. Entdecken Sie historische Zeitzeugen, die von der einstigen Bedeutung der Salzproduktion erzählen. Diese kurzweilige Historie lassen die Museen in der Stadt lebendig werden.

Ein abwechslungsreicher Veranstaltungskalender lockt mit traditionellen Festen sowie mit Konzerten und Lesungen verschiedenster Genres. Kunstliebhaber kommen bei zahlreichen Ausstellungen auf ihre Kosten. Ein besonderes Highlight im Jahr 2025 ist das 150-jährige Jubiläum des imposanten Pretziener Wehrs. Dieses beeindruckende Wasserbauwerk ist ein beliebtes Ausflugsziel.

Die Elbauen sind ein wahres Paradies für Naturliebhaber. Sie laden zu Wanderungen entlang des Ufers oder zu ausgedehnten Radtouren ein. Ebenso finden Wassersportler hier perfekte Voraussetzungen für entspannte Bootsausflüge und erlebnisreiche Kanufahrten.

Entdecken Sie in Schönebeck (Elbe) die besondere Verbindung von Natur, Kultur und Geschichte. Wir freuen uns Sie in unserer Stadt willkommen zu heißen!

Bad Salzelmen. Der ein malerischer Ortsteil von Schönebeck blickt auf eine über 200-jährige Geschichte als Kurort zurück. Bereits 1802 erkannte Dr. Johann Wilhelm Tolberg das Potential der hiesigen Solequellen und gründete hier das erste Soleheilbad Deutschlands, fernab der Meeresstrände.

Der sehenswerte Kurpark lädt zur Regeneration ein. Auch heute noch werden traditionelle Kuranwendungen angeboten, sowohl in der Rehabilitationsklinik Waldburg-Zeil als auch im städtischen Kurmittelhaus „Lindenbad“. Wer Entspannung sucht, findet diese im Gesundheits- und Erholungsbad „Solequell“ und in der Totes Meer-Salzgrotte. Der Kunsthof Bad Salzelmen, ein kleines Museum, bietet aufschlussreiche Einblicke in die vielfältige Geschichte des Ortes. Hier kann man die kleinste produzierende Saline Deutschlands besichtigen und die historische Salzgewinnung aus Sole erleben.

Entdecken Sie historischen Schätze in Bad Salzelmen. Die St. Johanniskirche, eine Perle im spätgotischen Stil mit barocken Elementen, kündet vom einstigen Wohlstand ebenso wie das ehemalige Rathaus der Pfännerschaft, in dem sich heute das Salzlandmuseum befindet.

Kurtaxe. Übernachtungsgäste zahlen 2,50 € je Übernachtung. Bei den ansässigen Gastgebern erhalten Sie den Meldeschein sowie die Kurkarte. Gegen Vorlage der Kurkarte werden in den Einrichtungen des SOLEPARKs Ermäßigungen auf den regulären Preis gewährt.

Hotel & Pension Tannenhof

Ines Meißner | Luisenstr. 8, 39218 Schönebeck/Bad Salzelmen
Tel. 03928 65565 | www.hotel-tannenhof-schoenebeck.de

Unser Haus, das als Familienbetrieb mit viel Liebe und Engagement geführt wird, liegt in einer ruhigen Umgebung in der Nähe vom Kurpark des Solebades Salzelmen.

Zimmer: 14 | Betten: 22

Einzelzimmer: ab 58,00 €
Doppelzimmer: ab 76,00 €
zzgl. Frühstück: 10,00 €/p.P.

Ferienwohnung: 60,0 m²
Preis: ab 70 €/Nacht

Fühlen Sie sich wie zu Hause in unseren behaglichen Zimmern - sehr gute Betten. Bad/Dusche und WC sind genauso selbstverständlich, wie WLAN, Sat-TV und Minibar. Entspannung finden Sie in der Sauna, im Garten, auf der Sonnenterrasse und Liegewiese. Parkplätze auf dem Hof. Für einen längeren Aufenthalt bei uns bieten wir Ihnen gern individuelle Konditionen an.

P @ ZB

Kur

Hotel Garni “Schiffshotel Sonnenschein“

Herr Moschner | Buschweg 1, 39218 Schönebeck (Elbe)
Tel. 03928 70610 | info@schiffshotel.de | www.schiffshotel-sonnenschein.de

Zimmer: 10
Betten: 20

Einzelzimmer inkl. Frühstück:
ab 65,00 €

Doppelzimmer inkl. Frühstück:
ab 88,00 €

Besuchen Sie unser einzigartiges Schiffshotel, welches direkt an der Elbe gelegen ist. Genießen Sie beim Blick aus Ihrem Fenster die Elbauenlandschaft, in direkter Nähe zur Stadt Schönebeck mit dem Soleheilbad Bad Salzelmen und der Landeshauptstadt Magdeburg.

WELTRAD am Fluß - Pause direkt am Elberadweg

WELTRAD manufactur GmbH & Co. KG | Cokturhof 3, 39218 Schönebeck
Tel. 03928 421015 & 429066 | quartier@weltrad.de | www.weltrad.de

Ob kurze Pause, Übernachtung oder schneller Fahrradservice – Radtouristen finden bei uns alles an einem Ort, direkt am Elberadweg.

WELTRAD Quartier
Euch erwarten 13 praktisch eingerichtete Zimmer mit insgesamt 31 Betten zu einem Preis ab 65 €. Perfekt für eure Radtour, ob allein oder in der Gruppe. Barrierefrei, mit zubuchbarem Frühstück für 15 €/Person, kostenfreien Parkplätzen, Fahrradgarage und E-Bike-Ladestation direkt vor Ort. Buchen könnt ihr ganz einfach telefonisch oder online.

WELTRAD Restaurant
Genießt am Mittag herzhafte Küche, am Nachmittag Kaffee und Kuchen oder lasst den Tag bei einem entspannten Abendessen mit Blick aufs Elbufer ausklingen. Das WELTRAD Restaurant erwartet euch direkt am Elberadweg mit herzlicher Atmosphäre drinnen, einer Elbterrasse zum Verweilen und einem Biergarten samt Selbstbedienungshütte.
Öffnungszeiten: Sommer: Mo. - So., Winter: Di. - So.

WELTRAD Fahrradladen und Werkstatt
Leihrad gesucht oder eine kleine Panne unterwegs? Unsere Werkstatt direkt auf dem Gelände unterstützt euch mit Zubehör und Ersatzteilen. Geöffnet ist von Mo. bis Fr. 09:00-18:00 Uhr, Sa. 10:00-12:00 Uhr oder nach Vereinbarung (Tel. 03928 846058).

Hotel am Kurpark****

Magdeburger Straße 1 | 39218 Schönebeck/Bad Salzelmen
Tel. 03928 7080-0 | info@hotelamkurpark.de | www.hotelamkurpark.de

Betreiber: Burchard Führer GmbH | Junkersstraße 52 | 06847 Dessau

Am Eingang des Kurparks befindet sich, in exklusiver Lage, unser 4-Sterne-Hotel mit erstklassiger Ausstattung.

Zimmer: 45 | Betten: 88
Einzelzimmer: 81,00 €
Doppelzimmer: 95,00 €
zzgl. Frühstück: 13,50 € p.P.

Hotel Domicil Schönebeck***

Rainer Gehlhaus, Friedrichstr. 98a, 39218 Schönebeck | Tel. 03928 7123
info@hotel-domicil-schoenebeck.de | www.hotel-domicil-schoenebeck.de

Zentral gelegen, ist das Hotel Domicil Schönebeck ein komfortables Business- und Freizeithotel mit stilvoll eingerichteten Komfort-Zimmern.

Zimmer: 49 | Betten: 92
Einzelzimmer: 74,90 €
Doppelzimmer: 84,90 €
zzgl. Frühstück: 14,90 € p.P.

Annehmlichkeiten wie Minibar mit kostenfreier Erstbefüllung, WLAN, LCD-TV und Kaffee-/Tee-Station erwarten Sie auf unseren Zimmern. Morgens bieten wir Ihnen ein reichhaltiges Frühstücksbuffet in unserem Restaurant. Nach einem anstrengenden Tag finden Sie Entspannung in unserer hoteleigenen Sauna und bei einem leckeren Cocktail oder zünftigen Bier an unserer Bar "Zum Elbanleger".

Regiohotel Salzland Schönebeck

Am Stremsgraben 10 | 39218 Schönebeck/Frohse | Tel: 05322 950-230
salzland@regohotel.de | www.regiohotel.de

Betreiber: Regiohotel Schönebeck GmbH

Zimmer: 42 | Betten: 84 | Frühstück: 10,00 €
Einzelzimmer: ab 39,00 € | Doppelzimmer: ab 49,00 €

Nachhaltig reisen, unvergesslich erleben!

Entdecken Sie die Salzstadt Schönebeck, eine charmante Stadt, die Tradition und Fortschritt verbindet. Direkt an der Elbe gelegen, ist sie der perfekte Startpunkt für Ihren Urlaub, vor allem in Sachen E-Mobilität.

In Schönebeck (Elbe) finden Sie eine stetig wachsende Ladeinfrastruktur. Für E-Autos gibt es bequeme Lademöglichkeiten zentral in der Stadt und immer häufiger direkt an den Unterkünften. So erkunden Sie die Region stressfrei, von den historischen Sehenswürdigkeiten Schönebecks bis zu den malerischen Landschaften des Salzlandkreises.

Radfahrerherzen schlagen höher: Der Elberadweg führt direkt durch unsere Stadt, ideal für E-Bike-Touren. Entdecken Sie Natur, charmante Dörfer und die Elbauen. Das Beste: An vielen touristischen Hotspots, in der Gastronomie und bei zahlreichen Gastgebern finden Sie Lademöglichkeiten für Ihr E-Bike. So tanken Sie und Ihr Rad gleichzeitig neue Energie für das nächste Abenteuer!

STADTWERKE
SCHÖNEBECK

Mehr Leistung mit unserer Energie.

#teamsws #karriere #regional

Pension „Villa Agnes“

Kerstin Czarnetta | Akazienstr. 1 | 39218 Schönebeck/Bad Salzelmen
Tel. 015208835601 | villaagnes@gmx.de | www.villaagnes.de

Unsere ruhig gelegene Pension, mit 5 liebevoll modernisierten Zimmern und einer Ferienwohnung (50 m²), befindet sich in unmittelbarer Nähe des Bad Salzelmener Kurparks.

Einzelzimmer: 45,00 € - 50,00 €
Doppelzimmer: 60,00 € - 65,00 €
Ferienwohnung: 80,00 €
zzgl. Frühstück: 8,00 € p.P.

Pension Badepark

Zimmervermietungen S. Bartsch und K. Struck | Badepark 4, 39218 Schönebeck/Bad Salzelmen | Tel. 03928 845465 | www.badepark-sbk.de

Familiengeführte Pension für internationale Gäste, die Wert auf ein reichhaltiges Frühstück, Qualität und Gastfreundschaft legen.

Kathi‘s ZV:	Steffi‘s ZV:
Zimmer: 6	Zimmer: 8
Betten: 10	Betten: 10

EZ: 40,00 € | DZ: 55,00 €
zzgl. Frühstück: 9,50 € p.P.

Kulturhaus Felgeleben

Ina Pinkernelle | Gnaudauer Str. 17, 39218 Schönebeck/Felgeleben
Tel. 03928 400125 | hotelkulturhaus@aol.com

Die familiengeführte Pension Kulturhaus Felgeleben bietet modern und freundlich eingerichtete Zimmer.

Zimmer: 8 | Betten: 15
Einzelzimmer: 42,00 €
Doppelzimmer: 59,00 €
zzgl. Frühstück: 7,50 € p.P.

Pension Heike

Heike Lorenz | Dr.-Tolberg-Str. 14, 39218 Schönebeck/Bad Salzelmen
Tel. 03928 69879

Einzelzimmer: 35,00 - 40,00 € (Frühstück auf Anfrage)
Doppelzimmer: 70,00 - 80,00 € (Frühstück auf Anfrage)
auch als Ferienwohnung für 4 Personen nutzbar

Pension Jägerstube

Klaus Linkorn | Magdeburger Str. 153a, 39218 Schönebeck (Elbe)
Tel. 03928 844076

Die Pension bietet 3 komfortable, helle Zimmer mit 6 Betten.
Einzelzimmer: 30,00 € (zzgl. Frühstück 5,00 € p. P.)
Doppelzimmer: 50,00 € (zzgl. Frühstück 5,00 € p. P.)

Pension garni „Am Storchennest“

Thomas Hase | Am Park 25, 39217 Schönebeck/Pretzien
Tel. 039200 53705 | www.storchennest-pretzien.de

Die Pension mit 8 Zimmern bietet Erholung im Bauernhofambiente.
Freuen Sie sich auf einen reichhaltig gedeckten Frühstückstisch.
Einzelzimmer: 43,00 - 48,00 € | Doppelzimmer: 73,00 - 78,00 €

Zur Tanne Ranies

Rolf Schülke | Dorfstr. 62, 39221 Schönebeck/Ranies | Tel. 039200 51652
gaststaette.zurtanne@gmx.de | www.zurtanne-ranies.de

Die Gaststätte „Zur Tanne“ im Ortsteil Ranies verfügt über
3 gemütlich gestaltete Doppelzimmer.
Doppelzimmer: ab 55,00 € (zzgl. Frühstück 10,00 € p. P.)

Pension Neugebauer

Christa Neugebauer | Ernst-Thälmann-Str. 11 | 39249 Barby/Pömmelte |
Tel. 039298 3197 | Mobil 0171 4835461 | pension-neugebauer@t-online.de

In der Nähe des Ringheiligtums Pömmelte befindet sich die radfahrerfreundliche Pension in ruhiger Lage.

Zimmer: 3 | Betten: max. 9
Einzelzimmer: ab 35,00 €
Doppelzimmer: ab 58,00 €
zzgl. Frühstück: 8,00 € p.P.

Pilgerherberge St. Jakobi

Pfarrer Johannes Beyer | Breiteweg 26, 39218 Schönebeck (Elbe)
Tel. 03928 404887 oder Tel. 03928 423267

Direkt neben der Stadtkirche befindet sich das Gemeindezentrum der evangelischen Kirchengemeinde. In dem Gebäude befinden sich die zwei Zimmer der Herberge. Küchennutzung ist möglich.

Betten: 4 (plus 6 Matratzen zur Aufbettung)

Pro Person: 17,50 €

Radfahren im Elbe-Saale-Winkel. Die sanfte Landschaft rund um Schönebeck lädt auch ungeübte Radfahrer zu Ausflügen auf dem Fahrrad ein. Es gibt ein gut ausgebautes Radwegenetz. Von Ost nach West kreuzt der Berlin-Hameln-Radweg die Stadt und von Süd nach Nord der Elberadweg. Auf dessen westlicher Route liegen der Salzblumenplatz mit dem Schiffsanleger der MS Marco Polo, der Bürgerpark auf der Salineinsel sowie die Weltrad-Manufaktur. Der weitere Verlauf des Radweges führt vorbei am Ringheiligtum, einer prähistorischen Kreisgrabenanlage, bis zur Saalemündung in die Elbe bei Barby. Von hieraus kann der Saaleradwanderweg weiter gefahren werden. Auf der östlichen Seite der Elbe führt der Weg nach Süden durch die Elbauen zum Rolandort Plötzky. Die Seen der ostelbischen Region laden im Sommer zu einem erfrischenden Bad ein. Nach Norden führt der Radweg in die Ottostadt Magdeburg.

Informationen zu diesen und weiteren Angeboten wie den Börde-Hamster-Radweg durch die Dörfer der Region erhalten Sie in der Tourist-Info am Marktplatz.

Erlebnispark Plötzky GmbH & Co.KG ****

Kleiner Waldsee 1, 39217 Schönebeck/Plötzky
Tel. 03920016310 | www.erlebnispark-ploetzky.de

Der Erlebnispark Plötzky ist kinderfreundlich und herzlich!
Wir bieten Ferienhäuser, Camping-, Wohnmobil- und Zeltplätze für Ihren nächsten Urlaub.

Ferienhaus**** (45m²)
4 Pers. ab 115,00 €/ Nacht

Wohnmobilstellplätze
ab 32,50 €

Zeltplätze ab 30,00 €

HIER KANNST DU WAS ERLEBEN!
Bowling | Badeseen | Tauchen & Angeln| Kinder Jeep Abenteuer | Erlebnisbauernhof | Adventure Minigolf | Steinbruchkletterpfad | Spielplätze | Riesen Hüpfkissen | Freizeit- und Eventlocation Waldsee Arena mit Indoor Fußball und Kletterturm, Kletterspielplatz, Bumper Cars, Tischtennis, Kicker, Dart und Billard | Bastelstübchen | Restaurant | Tagungsbereich | Hofladen u.v.m.
Der Erlebnispark für die ganze Familie – wir freuen uns auf euch.

Wassersportzentrum Henning

Familie Henning | Burgwall 2a - 2b, 39218 Schönebeck/Frohse
Tel. 0391 4082435 | info@wsz-henning.de | www.campingplatz-magdeburg.de

Auf einem naturbelassenen Campingplatz, direkt am Ufer der Elbe, bieten wir etwa 20 Zelt- sowie 30 Stellplätze für Wohnmobile ab 9,00 € zzgl. 6,00 € je Erw. an. Hier können Sie ganz in Ruhe angeln.

Ferien- und Naherholungsgebiet „ELB-AUE“

Friedhofsweg 10 | 39217 Schönebeck/Plötzky
Tel. 039200 51585 | info@elbaue-sbk.de | www.elbaue-sbk.de

Betreiber: ELB-AUE Naherholungsförderungsgesellschaft mbH, B.-Brecht-Str. 2a, 39218 SBK

Camping- und Caravanstellplätze in idyllischer Umgebung
Bungalows ab 38,00 €/Nacht

Pretziener Wehr: Ein Meisterwerk der Ingenieurskunst

Das Preziener Wehr feiert 2025 sein 150-jähriges Bestehen! Es reguliert das Hochwasser der Elbe so, dass die Städte Schönebeck und Magdeburg vor Überflutungen geschützt werden. Bei steigendem Wasserstand wird das Wehr geöffnet, wodurch ein Teil des Elbe über einen 21km langen Umflutkanal geleitet wird. Durch die Ableitung senkt sich der Wasserstand um etwa 30cm. Nach dem Absinken des Wasserstandes wird das Wehr geschlossen.

Seit seiner Fertigstellung im Jahr 1875 leistet das Wehr zuverlässig seinen Dienst. Seine technische Leistung wurde international 1889 bei der Weltausstellung in Paris mit einer Goldmedaille gewürdigt.

SCHÖNebeck Salzstadt Elbe
Kurort • Leben am Fluss

Sehenswert: Marktplatz.
Im Herzen der Stadt lädt der sanierte und verkehrsberuhigte Marktplatz mit historischer Kulisse zum Verweilen ein. Hier finden Sie den Marktbrunnen, bequeme Bänke, ein Wasserspiel und gemütliche Cafés. Die Tourist-Information direkt vor Ort berät Sie gerne zu Ausflugszielen in der Umgebung.

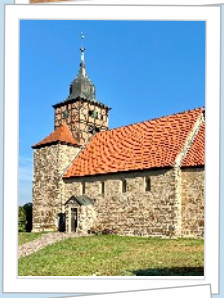

Dorfkirche St. Thomas und Pretziener Wehr
Ein empfehlenswertes Ziel ist der Ortsteil Pretzien. Dort steht die Dorfkirche St. Thomas, ein romanischer Bruchsteinbau an der Straße der Romanik. Die Kirche beherbergt beeindruckende Fresco-Secco-Malereien aus der Zeit um 1220. Außerdem können Sie das Pretziener Wehr besichtigen, ein imposantes Bauwerk, das Schönebeck und Magdeburg vor Elbehochwasser schützt.

Ringheiligtum Pömmelte
Ein weiteres Highlight ist das Ringheiligtum Pömmelte, auch bekannt als „deutsches Stonehenge“. Diese beeindruckende Kreisgrabenanlage besteht aus sieben Ringen aus Palisaden, Gräben und Wällen mit einem Außendurchmesser von 115 Metern. Zahlreiche Funde wie Keramikgefäße, Tierknochen, Steinbeile, Mahlsteine und menschliche Skelette deuten auf eine frühere Nutzung als zentrales Heiligtum für vielfältige Rituale hin. Die originalen Fundstücke können Sie im Salzlandmuseum in Schönebeck/Bad Salzelmen bestaunen.

Erleben Sie lebendige Kultur und vielfältige Angebote!

Museen

Das Salzlandmuseum bietet faszinierende Einblicke in die regionale Geschichte. Auch das Industrie- und Kunstmuseum ist einen Besuch wert. Hier entdecken Sie Schönebecks historische Innovationen und bedeutende Unternehmen – von Deutschlands ältester Chemiefabrik über die Munitionswerke bis hin zu den Traktoren des Typs ZT300 und den Fahrrädern der Firma Weltrad.

Salzgeschichte hautnah

Im Kunsthof in Bad Salzelmen wird die Salzgeschichte lebendig. Erleben Sie regelmäßige Siedevorführungen an der Siedepfanne und begeben Sie sich bei geführten Rundgängen auf eine spannende Reise durch die Geschichte des Salzes, der Salinen und des Kurwesens.

Stadtführungen und Veranstaltungen

Der Nachtwächter Jeff Lammel bietet öffentliche Führungen und Erlebnistouren an, um Schönebeck und seine Umgebung zu erkunden.
Neben Gästeführungen gibt es eine Vielzahl an Veranstaltungen, beispielsweise im Dr.-Tolberg-Saal. Genießen Sie klassische Konzerte der Mitteldeutschen Kammerphilharmonie oder die Kurkonzerte auf der Kurparkbühne. Besonders empfehlenswert sind der Pretziener Musiksommer und der Schönebecker Operettensommer auf dem Bierer Berg, der sich als Deutschlands größtes Operettenfestival einen Namen gemacht hat.

FERIENHOF ELBAUE*****

Henry Selonke | Alt Elbenau 15, 39218 Schönebeck/Elbenau | Tel. 03928 424019
https://zimmervermietung-elbaue.de | elbaueferienhof@gmail.com

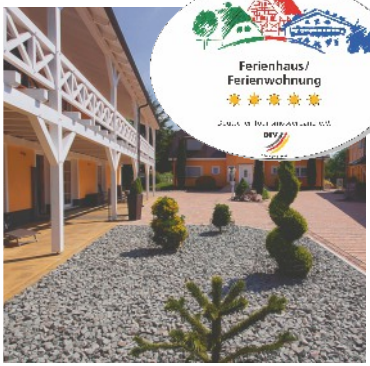

Wählen Sie Ihre perfekte Wohlfühloase in Schönebeck: Unser Standort Elbenau bietet Natur pur am Elberadweg, während Felgeleben mit Stadtnähe und kurzem Weg zum Kurort Bad Salzelmen lockt. Beide Orte garantieren High-Class-Komfort für Ihr besonderes Urlaubserlebnis.

Wir bieten 4 Ferienwohnungen in Schönebeck/Elbenau, u.a.

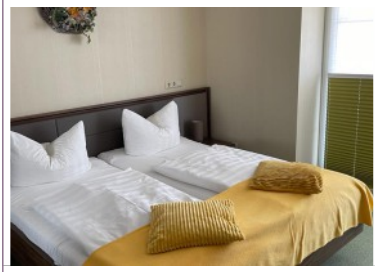

Seeadler:
Größe: 55 m² | Pers.: 2 bis 4
Preis: ab 80,00 €

Elbebiber:
Größe: 104 m² | Pers.: 2 bis 5
Preis: ab 90,00 € zzgl. Extraleistung (Endreinigung, Wäschepaket)

sowie 4 Ferienwohnungen in Schönebeck/Felgeleben u.a.

Fewo 10
Größe: 80 m² | Pers.: 2 bis 5
Preis: ab 80,00 €

Fewo 11
Größe: 79 m² | Pers.: 2 bis 4
Preis: ab 90,00 €

Feelgood Appartments UG & Co. KG***

Steinstraße 63-65, 39218 Schönebeck (Elbe) | Tel. 03928 418 0100
info@stay-feelgood.de

Die Feelgood Apartments in Schönebeck (Elbe) bieten Ihnen den idealen Rahmen für einen erholsamen und erlebnisreichen Aufenthalt.

Nur 15 km vom Magdeburger Dom entfernt, sind unsere Studios – darunter das charmante Apartment 63, das zentrale Apartment 64 am Marktplatz und das moderne Apartment 65 – perfekt für Städtetrips, längere Aufenthalte oder Geschäftsreisen geeignet.

Jedes Apartment verfügt über ein Schlafzimmer, eine voll ausgestattete Küche mit Spülmaschine und Kühlschrank sowie ein modernes Bad.

Kostenlose Privatparkplätze sind selbstverständlich. In der Umgebung erwarten Sie Freizeitmöglichkeiten wie Wassersport, Tennis, Angeln, Minigolf und Fahrradfahren.

Handtücher und Bettwäsche werden bereitgestellt, und Apartment 65 bietet sogar kostenloses WLAN mit Stadtblick.

Feelgood-Apartments

Größe: 37m² bis 39m²

Personen: 2-4

Preis: 79,00 - 119,00 €

Erleben Sie Komfort und erstklassigen Service in bester Lage!

Ferienwohnung Frantzke

Familie Frantzke | Brunnenstr. 7 | 39218 Schönebeck/Bad Salzelmen
Tel: 015906630479 | elkefrantzke@web.de | www.fewo-am-solepark.de

Unsere ruhig gelegene Ferienwohnung in Bad Salzelmen nahe dem Kurpark bietet Platz für 2 Personen auf 48 m².

Preis: ab 45,00 €/Nacht

Mindestaufenthalt: 3 Nächte

Die Ferienwohnung besitzt einen eigenen Eingang, der zu einem kombinierten Wohn- und Schlafraum führt. Zusammen mit einer kleinen Küchenzeile und separatem Bad mit Dusche, WC und Waschmaschine, stehen Ihnen 48 m² zur Verfügung. Natürlich sind TV, Radio und Internet (WLAN) vorhanden. Zudem lädt eine gemütliche Sitzecke im Innenhof – besonders im Sommer – zum Verweilen ein.

Kur

Ferienwohnung Niemann

Familie Niemann | Am Grünen Stein 18, | 39218 Schönebeck/Bad Salzelmen
Handy 0174 9694269 | info-niemann@web.de

Die komplett eingerichtete Einliegerwohnung befindet sich in Bad Salzelmen unweit des Kurparkes.

Größe: 50,0 m²

Personen: maximal 3

Preis: 45,00 € ab 3 Nächte
zzgl. 50,00 € Endreinigung

Kur

Ferienwohnung Alt Elbenau

Familie Gabriel | Alt Elbenau 10a, 39218 Schönebeck/Elbenau
Mobil 0176 61013967 | Ferienwohnung-altelbenau@web.de

Die gemütlich und komfortabel eingerichteten Ferienwohnungen befinden sich im Stadteil Elbenau. Dieser ist dörflich-ländlich geprägt und hat alle Vorteile für Ruhe und Entspannung, aber auch für viele Aktivitäten.

Eine Wohnung ist ca 50m² groß und verfügt über zwei Zimmer, für bis zu 4 Pers. Die weitere Wohnung ist eine 40m² große Einraumwohnung und kann von 2 Pers. und Kind genutzt werden.

Preis: ab 45,00 € für 2 Pers. zzgl. Endreinigung

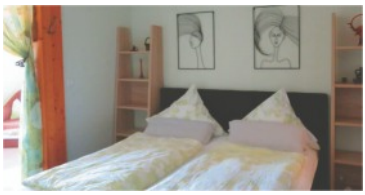

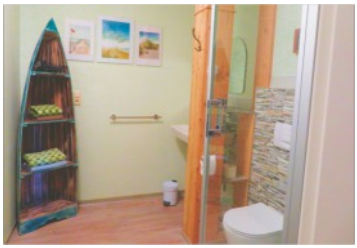

Bungalow „Pension Franz“

Andreas Frantzke | Triftweg 9a, 39218 Schönebeck/Bad Salzelmen
Mobil: 015204300857 | frantzke65@web.de

Dieser voll ausgestattete Bungalow (50 m²) für 2 Personen liegt in absolut ruhiger Wohnlage. Preis: ab 60,00 € pro Nacht (Mindestaufenthalt 3 Nächte), zzgl. Nebenkosten und 20 € Endreinigung.

Ferienwohnung zur Sole

Familie Wesemann | Magdeburger Str. 41, 39218 Schönebeck/Bad Salzelmen
Mobil: 01577 7388831 | www.ferienwohnung-zur-sole.business.site

Die Dachwohnung bietet auf 60m² Platz für 4-6 Pers. Es gibt einen offenen Wohnraum mit Küche, zwei Schlafzimmer & ein Bad. Preis: 50,00 € für 2 Pers. zzgl. Endreinigung

Gästewohnung Familie Krenz

Familie Krenz | Republikstraße 36, 39218 Schönebeck(Elbe)
Mobil +49 176 46610452 | Mail: nicole-krenz200515@gmx.de

Im Zentrum von Schönebeck, befindet sich unsere gemütliche, separat begehbare 2-Raum-Gästewohnung (ca. 45 qm) im 1. Obergeschoss. Sie ist für 2 bis max. 3 Personen ausgestattet und eine Nichtraucherwohnung.

Die Wohnung verfügt über ein Schlafzimmer, Wohnzimmer, Bad und eine voll ausgestattete Küche. Im Mietpreis enthalten sind Endreinigung, Bettwäsche, Handtücher, WLAN, TV/Radio und Waschmaschine. Babyausstattung ist optional möglich. Einkaufsmöglichkeiten und Parkplätze finden Sie in direkter Nähe.

Preis: ab 70,00 € für 2 Pers./Nacht
Mindestaufenthalt: 2 Nächte

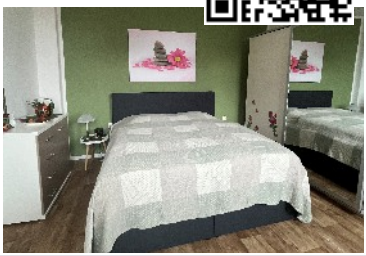

Apartmenthaus „Rosenflair“

Ingo Ueschner & Ines Neubert | Breiteweg 21, 39218 Schönebeck (Elbe)
Tel. 0157 81 29 62 20 | www.rosenflair.com

Gästehaus mit 5 modern eingerichteten Appartments (2 Zi, Kü+Bad) und Garten, WLAN gratis. Preis ab 50 €/Nacht für 2 Personen zzgl. 40 € Endreinigung. Kostenlose Parkplätze.

Monteur- & Ferienwohnung am Stadtfeld

Bar and Room Solution UG (haftungsbeschränkt), Am Stadtfeld 29, 39218 Schönebeck (Elbe) Tel. 01520 2343308 | barandrooms@gmail.com

Die 60 m² große Ferienwohnung ist ein 3-Zimmer-Apartment für 2-5 Personen. Voll ausgestattet, mit WLAN und Parkplatz, kostet sie ab 25 € pro Bett/Nacht.

Pension „Zur alten Schmiede“

Jens Schneckenhaus | Salzstraße14, 39217 Schönebeck/Plötzky
Mobil 0173 6595429 | www.pension-zur-alten-schmiede.de

In 4 voll ausgestatteten Ferienwohnungen befinden sich mehrere Doppelzimmer, die auch als Einzelzimmer vermietet werden.
EZ: ab 35,00 € | DZ: ab 45,00 € | zzgl. Endreinigung: 15,00 €

Ferienhaus „Am Waldsee“

Uwe Grüning | Großer Waldsee 24, 39217 Schönebeck/Plötzky
Mobil: 0171 7439097 | www.ferienhaus-waldsee.de

Auf 95 m² verfügt das Ferienhaus über eine komfortable Ausstattung, z. B. Wohnzimmer mit Kamin und Fußbodenheizung. Preis: 105,00 € pro Nacht

Pension Nussbaum

Elbenauer Straße 15, 39218 Schönebeck/OT Grünewalde
Tel. 03928 03928 4699172

Die Ferienwohnung verfügt auf 55m² über 1 Schlafzimmer, eine ausgestattete Küche sowie 1 Bad/Dusche. Morgens wird ein kontinentales Frühstück serviert. Preis ab 55 €/Nacht

Benötigen Sie Hilfe bei der Zimmersuche?

Die Schönebecker Tourist-Information ist Ihre erste Anlaufstelle! Hier erhalten Sie umfassende Auskünfte und individuelle Empfehlungen für Hotels und Pensionen, und Insidertipps zu den Sehenswürdigkeiten, Aktivitäten und den Restaurants der Region. Um Ihren Besuch optimal zu planen, können Sie direkt vor Ort Tickets für lokale Veranstaltungen erwerben. Und als besonderes Andenken an Ihre Zeit in der Salzstadt finden Sie hier einzigartige und natürlich salzige Souvenirs.

Tourist-Information „Am Soleturm“ | Badepark 1, Bad Salzelmen
Tel. 03928 7055-55 | tourist-info@solepark.de | www.solepark.de

Tourist-Information „Am Markt“ | Markt 21, Schönebeck (Elbe)
Tel.: 03928 842742 | tourist-info@solepark.de | www.solepark.de

Das Gesundheits- und Erholungsbad „Solequell“ im Ortsteil Bad Salzelmen bietet genau den Ausgleich, um Körper und Geist wieder in Einklang zu bringen. Im Badbereich tauchen Sie in die wohlig-warm temperierte Natursole ein. Die vitalisierende Kraft der Sole schenkt neue Energie und steigert das Wohlbefinden. Das Wechselspiel zwischen heiß und kalt im Saunabereich wirkt sich positiv auf die Gesundheit aus. Daher sind Saunagänge eine ideale Ergänzung zum Solebaden. Im Solequell finden Sie Premiumsaunen zwischen 45°C - 100°C und vielseitige Abkühlungsmöglichkeiten. Den Verwöhntag für Körper und Geist runden die Wohlfühlangebote des Wellnessbereiches ab. Auskünfte unter Telefon 03928 7055-66.

Die Totes Meer-Salzgrotte Bad Salzelmen befindet sich im Kurpark im Gebäude des Lindenbades. Von ihrer Art gibt es keine weitere in Sachsen-Anhalt. In der Grotte ist jordanisches Kristallsalz des Toten Meeres verbaut. Bei maximal 45% Luftfeuchtigkeit und einer Raumtemperatur von etwa 25°C lösen sich negative Ionen aus dem Salz - eine Wohltat für Körper und Seele. Telefonische Anmeldungen unter 03928 7055-77.

Im Kunsthof Bad Salzelmen gibt es Geschichte(n) rund ums Salz zu erleben. Bei einem Rundgang durch das Kunsthof-Areal erklimmen Sie die Höhen des Soleturms und besichtigen das Gradierwerk. Sie steigen hinab in die Tiefe zur verborgenen Viktoriaquelle und bestaunen die kleinste produzierende Pfannensaline Deutschlands. Auskünfte unter 03928 7055-55.

WELTRAD am Fluss – Restaurant direkt an der Elbe

Cockturhof 3, 39218 Schönebeck (Elbe)
Telefon 03928 421015 | restaurant@weltrad.de | www.weltrad.de

Direkt am Elberadweg gelegen, ist das WELTRAD Restaurant ein beliebter Halt für alle, die mit dem Fahrrad, Motorrad oder Wohnmobil unterwegs sind. Hier erwartet euch eine entspannte Auszeit mit zeitgemäßer Küche, gastfreundlichem Service und einem Panoramablick über das Elbufer.

In den warmen Monaten bieten unsere Elbterrasse und dee angrenzende Biergarten mit Selbstbedienungshütte den perfekten Ort zum Verweilen, ob für die Mittagspause, Kaffee und Kuchen oder ein entspanntes Abendessen.

Auch für größere Gruppen ist das WELTRAD der ideale Ort: viel Platz, lockere Atmosphäre und passende Angebote für gesellige Anlässe.

Sommerzeit: Montag bis Sonntag
Winterzeit: Dienstag bis Sonntag

Café & Restaurant Park Idyll unter den Linden

Regionalladen I Manufaktur I Touristik | Badepark 4, 39218 Schönebeck
Telefon: 03928 7680422 | www.manufaktur-lammel.de

Ein stilvolles, thematisch abgestimmtes Ambiente und ein freundlicher, aufmerksamer Service runden Ihren Besuch in unserem Café & Restaurant „Park Idyll unter den Linden“ ab. Mit direktem Blick auf den Kurpark genießen Sie unsere hauseigenen Leckereien.

Des Weiteren bieten wir Ihnen touristische Angebote wie Gästeführungen, Reisebegleitung, Kindergeburtstag, Hochzeits- und Weihnachtsfeiern und vieles mehr.

Sitzplätze innen: 60 | außen: 100

Veranstaltungen, Catering, etc. nach Absprache
Montag Ruhetag | Dienstag 14-17.30 Uhr
Mittwoch- Sonntag ab 11 Uhr geöffnet

Café & Bistro am Bierer Berg

Cafe-Restaurant | gutbürgerliche Küche | Bierer Berg 1a, 39218 Schönebeck
Tel.: 03928 7287200 | info@cafe-biererberg.de | www.cafe-biererberg.de

Das Café & Bistro am Bierer Berg ist ein Kaffee- und Kuchenhaus mit angeschlossenem Bistrobetrieb und hausgebackenen Torten. Es befindet sich auf dem Bierer Berg, einer bei Tagesausflüglern beliebten Erhebung in der Nähe von Schönebeck.

Sitzplätze innen: 60 | außen: 100

April-Oktober: Di.-So., Feiertag 10.00-18.00 Uhr
November-März: Do.-So., Feiertag 10.00-17.00 Uhr

Alt Salzer Stube

Regionale Küche | Elmener Str. 4, 39218 Schönebeck/Bad Salzelmen
Tel.: 03928 847552 | www.altsalzerstube.de

Alt-Salzer-Stube

Bei uns speisen Sie in der Atmosphäre einer gründerzeitlichen Stube. Wir bieten leichte Salate, kleine Gerichte und deftige Hauptgerichte. Im Sommer können Sie gern draußen in unserem Biergarten Platz nehmen.

Sitzplätze innen: 30 | außen: 30

Di.-Sa. ab 17.00 Uhr geöffnet
So. und Mo. Ruhetag

Der Stadtpfeifer – das urige Wirtshaus

Traditionelle Wirtshausküche | Geschwister-Scholl-Str. 10, 39218 Schönebeck
Tel.: 03928 410190 | www.der-stadtpfeifer.de

Das urige Wirtshaus Stadtpfeifer befindet sich im Zentrum von Schönebeck unweit des Elberadweges. Seit 1993 bieten wir unseren Gästen traditionelle Wirtshausküche und ein uriges Ambiente.

Sitzplätze innen: 50 | außen: 30

Mo. - Do. 17:30-22:30 Uhr
Fr. und Sa. 17:30-23:00 Uhr
So. geschlossen

Kurparkcafé Venezia

Eiscafé | Heinrich-Heine-Straße 96, 39218 Schönebeck/Bad Salzelmen
Tel.: 0163 5220810 | venezia-sbk@web.de

Im Herzen des Kurparks Bad Salzelmen verwöhnen wir Sie mit hausgemachtem Eis und Kuchen. Entdecken Sie unsere stets frischen Kreationen, von klassischen Torten bis zu besonderen Eissorten wie unserem Solelikör-Eis und saisonalen Highlights.

Sitzplätze innen: 60 | außen: 80

Di.-So. 14:00-18:00 Uhr
Mo. Ruhetag

Café Sophie-Luise
Deutsche Küche, Crêpes, Eis
Baderstraße 40, 39218 Schönebeck (Elbe) | Tel. 03928 4648556

Markt–Café
Kuchen, Eis, Snackspeisen
Markt 17-19, 39218 Schönebeck (Elbe) | Tel.: 03928 7686411

Restaurants & Eiskaffee Elbblick
Italienische Küche | Eiscafé
Elbtor 10, 39218 Schönebeck (Elbe) | Tel.: 03928 465860
www.elbblick-sbk.de

Tandoori Steakhaus
Südamerikanische und indische Spezialitäten
Friedrichstr. 104, 39218 Schönebeck (Elbe) | Tel.: 03928 4256161
www.tandoori-sbk.de

Restaurant Salzkristall im Hotel am Kurpark
Bürgerliche Küche
Magdeburger Str. 1, 39218 Schönebeck/Bad Salzelmen
Tel.: 03928 70800 | www.hotelamkurpark.de | info@hotelamkurpark.de

Restaurant Adria
Kroatische & internationale Küche
Salztor 4, 39218 Schönebeck (Elbe) | Tel.: 03928 469300
www.restaurantadria-sbk.de

Athos Schönebeck
Griechische Spezialitäten
Magdeburger Str. 2a, 39218 Schönebeck (Elbe) | Tel.: 03928 7288860
www.athos-schönebeck.de

SYRTAKI Schönebeck
Griechische Spezialitäten
Maxim-Gorki-Straße 1a, 39218 Schönebeck (Elbe) | Tel. 03928 7288255
www.syrtaki-schönebeck.de

Wichtige Telefonnummern in Schönebeck.
Feuerwehr- / Rettungsdienst- / Notarzt-Notruf: 112
Polizei-Notruf: 110
Ärztlicher Bereitschaftsdienst: 116117
Notdienst-Auskunft (z. B. Apotheken): (03925) 299040
Zahnärztlicher Notdienst: (03925) 380555

Symbolerklärung.

- PKW-Stellplatz
- Internet
- Lift
- Familienfreundlich
- Zustellbett
- Lademöglichkeit für E-Bikes
- Fahrradabstellmöglichkeit
- Garten/ Liegewiese
- Schwimmbad oder Pool
- Historische Gebäude
- Angeln
- Imbiss
- Tiergarten
- Radfahrerfreundlich
- TV
- WLAN
- Nichtraucher
- Haustier erlaubt
- Balkon oder Terrasse
- Fahrradverleih
- Ruhiges Schlafen
- Zelten
- Zentrum
- Rad- und Wanderwege
- Veranstaltungen
- Wellnesseinrichtungen
- Kurtaxpflichtig
- Bett & Bike
- Paddelbootverleih
- Minibar oder Kühlschrank
- behindertengereicht
- Haustier auf Anfrage
- Frühstück
- Fahrradunterstand
- Garten oder Park, naturnah
- Caravanstellplatz
- Ortsrand
- Tageszeitung
- Lieferservice
- Ausflugsziel, Spielplatz
- Am Elberadweg
- Servicequalität Deutschland
- Vermittlung durch Tourist-Info

Hinweise.

Die Einträge im vorliegenden Gastgeberverzeichnis sind freiwillig. Es wird keine Vollständigkeit aller Gastgeber Schönebecks garantiert. Die Reihenfolge der Einträge ist zufällig, es sind keine Empfehlungen daran gebunden. Wir treten als Herausgeber lediglich als Vermittler auf. Vertragspartner ist der jeweilige Leistungsanbieter. Wir haften deshalb nicht für Leistungsmängel oder nicht eingehaltene Zusagen. Für Satzfehler, irrtümliche Auslassungen, veränderte Angaben sowie Änderungen nach Drucklegung des Prospekts übernehmen wir keine Haftung. Für Angaben in den Anzeigen zeichnet sich der Gastgeber verantwortlich. Die Vergabe der Piktogramme ist aufgrund einer Selbsteinschätzung der Häuser erfolgt. Eine Prüfung hat nicht stattgefunden. Alle Preisangaben verstehen sich inkl. der gesetzlichen MwSt. Die Teilnahme der Betriebe an der Klassifizierung ist freiwillig. Die Nichtklassifizierung einer Unterkunft lässt keinen Rückschluss auf die Qualität zu.

Bilder/Grafiken.

Stadt Schönebeck (Elbe) Stabsstelle Presse und Präsentation | Dehoga | Alex K. Media | Matthias Röhricht | Galeriefotograf Sam Rey, port01.com | Holger Freßdorf | Ralf Freyer | Christian Kolbe | SOLEPARK | Tourist Event Lammel | Stadtwerke Schönebeck | 17 nd3000-AdobeStock
Das Bildmaterial der Einträge wurde von den Unternehmen zur Nutzung freigegeben. Die Unternehmer erklären mit ihrer Unterschrift die Rechte an der Weitergabe, der Nutzung, der Vervielfältigung und der Verbreitung der Ablichtung zu haben und erlauben dem SOLEPARK eine uneingeschränkte sowie geschäftliche Veröffentlichung im Gastgeberverzeichnis Schönebeck 2025/2027.

Herausgeber.

SOLEPARK Schönebeck/Bad Salzelmen
Eigenbetrieb der Stadt Schönebeck (Elbe) | Badepark 1 | 39218 Schönebeck (Elbe)
Tel. 03928 7055-0 | E-Mail: info@solepark.de
Auflage: 3.500 Exemplare
Druckstand: 08/2025

Solequell Bad Salzelmen

Baden. Wohlfühlen. Saunieren.

Scan mich

Entspannen zu jeder Jahreszeit

Entspannung zu jeder Jahreszeit

Tauchen Sie ein in die wohlig warmen Natursolebecken, genießen Sie den Tag in unserer Saunalandschaft und entdecken unsere Premiumsaunen oder lassen Sie sich mit Massagen im Wohlfühlbereich verwöhnen.

Solequell Bad Salzelmen
Dr.-Tolberg-Str. 33, 39218 Schönebeck (Elbe)
Tel. 03928 7055-66 | E-Mail: info@solepark.de
Facebook: facebook.com/solequell

SOLEPARK
Schönebeck/Bad Salzelmen